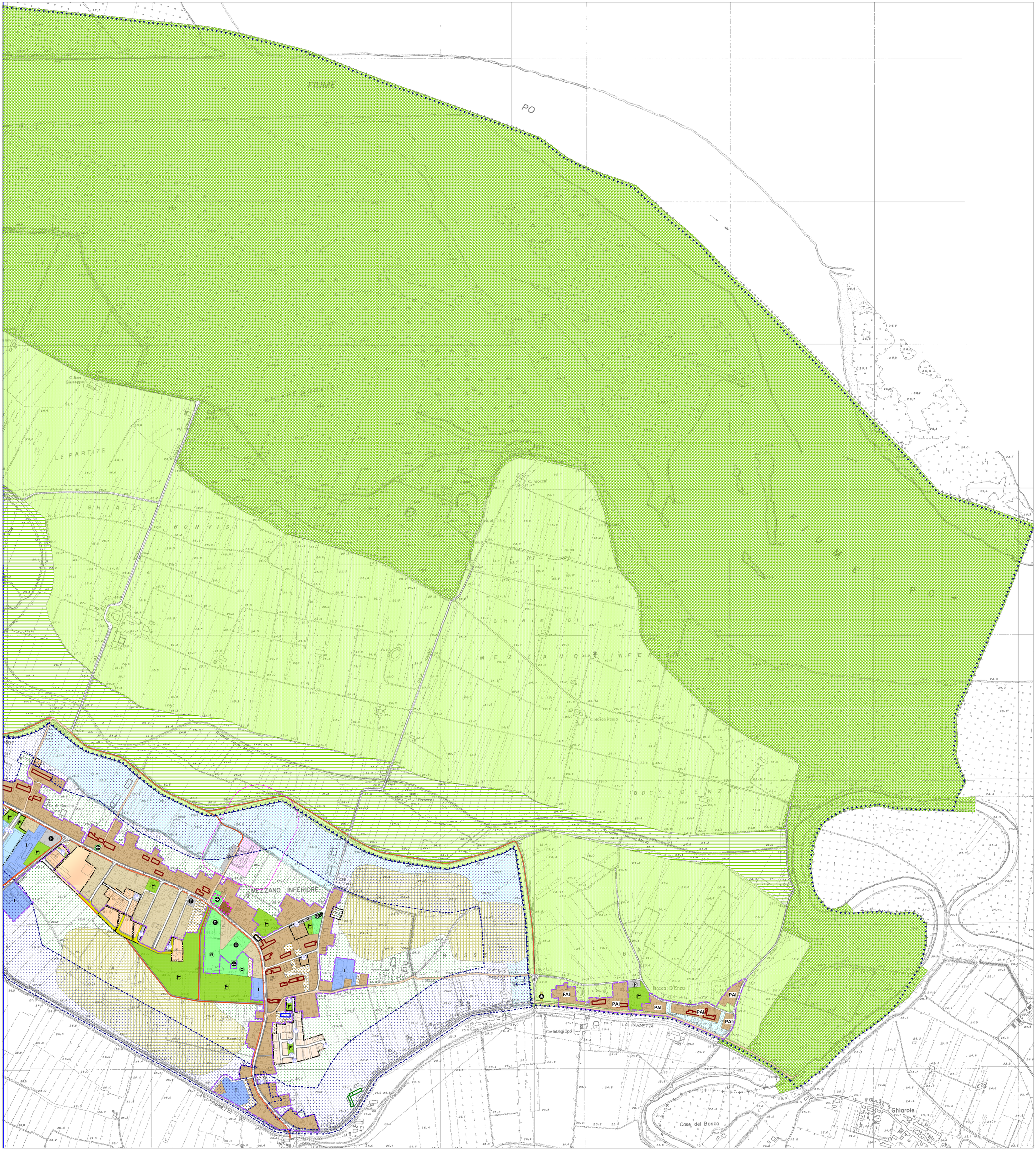

TAVOLA SINOTTICA

USI

ZONE	ART.	RUE	POC	DESTINAZIONI D'USO
A	13			Residenziali dei centri storici
B	17			Residenziali di completamento di tipo 1
	17			Residenziali di completamento di tipo 2
	17			Residenziali di completamento di tipo 3
	17	PAI		Zone soggette all'art.39 del PAI
	18			Verde privato
	20			Residenziali di ristrutturazioni urbanistica
	22			Residenziali di espansione di tipo 1
	22			Residenziali di espansione di tipo 2
	23 bis		★ 1,2...	Residenziali di espans. a prescrizione specifica
D	26	I		Ind. e artig. di completamento interne
	26	I ★ 4		Ind.e artig. di completamento interne a prescrizione specifica
	26	e		Ind. e artig. di completamento esterne
	26			Ind. e artig. di completamento att. esistenti
	27		I	Ind. e artigianali di espansione interne
	27			Ind. e artigianali di espansione esterne
	27bis			Espansione per pubblici esercizi
E	33			Agricole normali di tipo 1
	33			Agricole normali di tipo 2
	34			Tutela assoluta dei corsi d'acqua
	34			Tutela idraulica dei corsi d'acqua
	34			Tutela paesistico-ambientale dei corsi d'acqua
	34			A difficile scolo
	36			Agricole di rispetto
F	41			Riserva Regionale della Parma Morta
	45	esistente	di progetto	Infrastrutture tecniche e tecnologiche
	46	esistente	di progetto	Attrezzature cimiteriali
G	47	esistente	di progetto	Attrezzature di interesse comunale
	48	esistente	di progetto	Verde attrezzato e per lo sport
	49	esistente	di progetto	Parcheggi pubblici
H	51	esistente	di progetto	Viabilità veicolare
	51	esistente	di progetto	Viabilità pedonale
	51	esistente	di progetto	Viabilità ciclabile
	51	esistente	di progetto	Viabilità speciale

SERVIZI PUBBLICI

	RUE esistente	POC di progetto
Acquedotto		
Depuratore e impianti connessi		
Area per smaltimento rifiuti urbani		
Attrezzature per telecomunicazioni		
Impianto di fitodepurazione		
Asilo nido		
Scuola materna		
Scuola elementare		
Scuola media inferiore		
Attrezzature sociali, culturali e assistenziali		
Attrezz. e servizi amministrtivi		
Attrezzature per il culto		
Attrezzature parrocchiali		
Verde pubblico		
Parcheggio U2		
Parcheggio U1		

RISPETTI

RUE per esistente, POC per progetto

- Rispetto alla viabilità
- Rispetto cimiteriale
- Rispetto dei depuratori
- Rispetto dei metanodotti

PERIMETRI

- Piano delle attività estrattive (P.A.E.)
- PSC
- Zona storica
- Territorio urbanizzato (art.13 L.R. 47/78)
- Beni paesistici art.142 D.Lgs 42/2004 (interno all'argine)
- Beni paesistici art.142 D.Lgs 42/2004 (interno all'argine)

MODALITA' E TIPI DI INTERVENTO

- POC
- Intervento Edilizio Unitario
- Intervento Edilizio Unitario in corso o attuato
- Piano urbanistico attuativo
- Piano urbanistico attuativo in corso o attuato
- RUE
- Progetto Edilizio Unitario
- Restauro scientifico
- Risanamento cons. di tipo A
- Risanamento cons. di tipo B
- Ristrutturazione e/o ricostr. con vincolo tipologico
- Risanamento cons. di tipo C

REGIONE EMILIA ROMAGNA — PROVINCIA DI PARMA

PIANO REGOLATORE GENERALE IN FORMA ASSOCIATA
COMUNI DI COLORNO E MEZZANI

COMUNE DI MEZZANI - VARIANTE GENERALE

adottata dal C.C. con del.n°27 il 29.04.99 e approvata dalla G.P. con del. n°1069 il 20.12.01

Traduzione del P.R.G. negli strumenti della pianificazione urbanistica comunale ai sensi dell'art.43 comma 5 L.R. 20/2000

adottata dal C.C. con del.n°13 il 11.04.03 e approvata con del. n°26 il 29.06.2006

VARIANTE 2013

R.U.E.

REGOLAMENTO URBANISTICO E EDILIZIO

Progetto del territorio comunale

Scala 1:5.000

Tavola

P5c

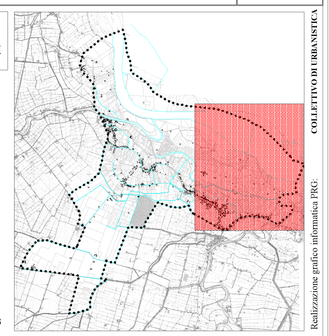

Settembre 2013

COLLETTIVO DI URBANISTICA

Realizzazione grafico informatica PRG:

PROGETTISTI: Arch. Gianfranco Pagliettini
Arch. Luca Pagliettini

COLLABORATORI: Elena Maestri
Daniela Olzi
Mina Rossi

hpx\h\comuni\mezzani\13-P5cM.wor