

PLANIMETRIA RETE ENERGIA ELETTRICA  
Scala 1:500

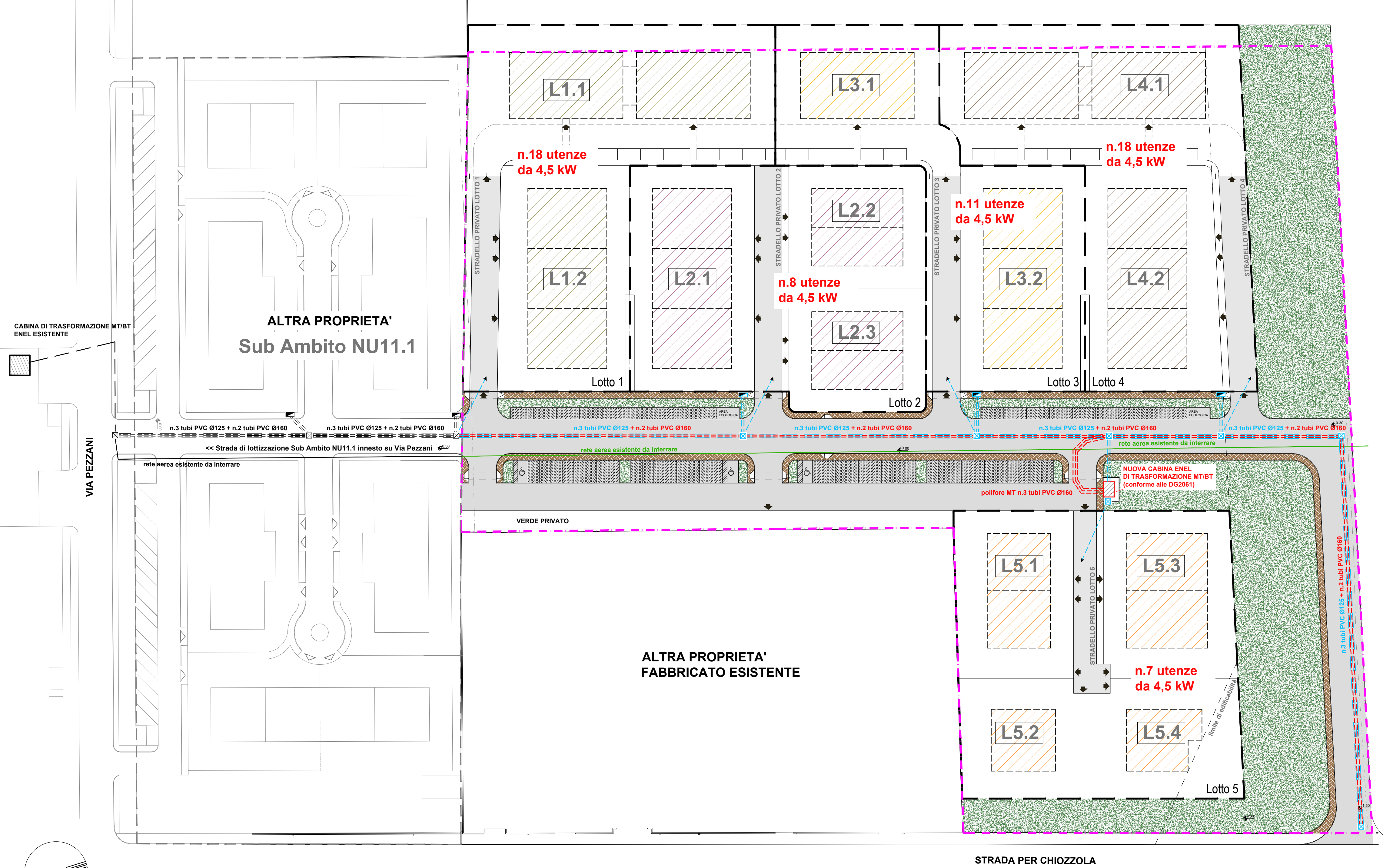

LEGENDA RETE ENERGIA ELETTRICA

- Cabina di trasformazione MT/BT di progetto
- Polifora per linea elettrica MT in cavo interrato a 15 kV
- Polifora per linea elettrica BT in cavo interrato a 0,4 kV
- Allaccio singolo lotto/edificio
- Armadietto di sezionamento stradale
- Pozzetto stradale 80x80 cm con chiusino in ghisa sferoidale cl.min. D400
- Rete aerea esistente a 15kV in conduttore elicato
- Cabina di trasformazione MT/BT di progetto
- Polifora per linea elettrica MT in cavo interrato a 15 kV (Sub-Ambito NU11.1)\*
- Polifora per linea elettrica BT in cavo interrato a 0,4 kV (Sub-Ambito NU11.1)\*
- Rete aerea esistente a 15kV in conduttore elicato (Sub-Ambito NU11.1)\*

\* Le opere in progetto funzionali al presente Sub-Ambito e ricadenti su altra proprietà (con particolare riferimento al Sub-Ambito NU11.1) dovranno essere oggetto di specifici accordi tra le parti in ragione dei diversi tempi di attuazione.

LEGENDA GENERALE

- Limite di Sub-Ambito
- Limite Lotti Privati
- Nuova strada di comparto
- Verde pubblico
- Parcheggi in autobloccanti verdi
- Quote di progetto (+0.00 = 35.35 m slm)

**ARTINMENTE ARCHITETTI ASSOCIATI**  
STRADA MARTINELLA 12/A - 43100 PARMA -  
TEL. 0521 921134  
FAX 0521 921072 e-mail: architetti@artinmente.eu  
p.iva e cod.fisc. 02433790348

**PROGETTISTI:**  
Arch. CLAUDIA ZANICHELLI  
Ordine Architetti Parma n.241  
claudia.zanicHELLI@archiworldpec.it  
Arch. CECILIA MERIGHI  
Ordine Architetti Parma n.463  
cecilia.merighi@archiworldpec.it

**STUDIO ING. TERZI**  
Ingegneria civile, idraulica e ambientale  
**Ing. Stefano Terzi**  
Via Salingrado, 9 - 43123 Parma (PR)  
Tel. 0521 469797  
studio.terzi@gmail.com  
Ordine degli Ingegneri di Parma n°2950A

PROVINCIA DI PARMA  
COMUNE DI SORBOLO MEZZANI  
LOCALITA' BOGOLESE  
**PUA  
SUB-AMBITO NU11.2  
PER NUOVI INSEDIAMENTI**

**COMMITTENTI:**  
**Claudio ZanicHELLI**  
CF. ZNCCLD57R4PKG337G  
Viale Partigiani (Strada) 6 Parma 43123  
claudio.zanicHELLI@archiworldpec.it  
**Paolo ZanicHELLI**  
Strada di Chiozzola 27, 43058 Bogolese di Sorbolo (PR)  
CF. ZNCPLA 54522 24142  
**Alessandro ZanicHELLI**  
Viale Toschi 12 43100 Parma (PR)  
CF. ZNC LSN 60A10 G337Y  
**RODOLFI SRL**  
Strada di Chiozzola 27, 43058 Bogolese di Sorbolo (PR)  
P.IVA 01702180348

TITOLO ELABORATO :  
RETE ENERGIA ELETTRICA

ELABORATO N: **PUA 07**      SCALA: 1:500

DATA: 15/09/2020

RIL	PRE	DEF	AGGIORNAMENTI: REV00 del 15/09/2020	emissione
ES	DET	CAN		

Tutti gli elaborati di progetto sono regolati a norma della L. 633/1941 sui diritti d'autore e della L. 1423/1949 sulle presentazioni professionali di ingegneri e architetti. Tutte le eventuali varianti al presente disegno dovranno essere firmate ed approvate dal progettista. E' vietata la divulgazione e la riproduzione se non espressamente autorizzata.

**NB.** Si allega parere preliminare di lottizzazione rilasciato dall'Ente Gestore e contenente i Particolari costruttivi